2026 年全国生态日标识、招贴画等宣传素材

为深入开展 2026 年全国生态日宣传工作，国家发展改革委环资司会同有关方面设计制作了全国生态日标识、招贴画等宣传素材。现面向社会公开发布，请各地区和有关方面下载使用，并妥善做好全国生态日标识及相关宣传素材的推送、发布及张贴等工作。

全国生态日标识主要用于中央和国家机关、地方各级人民政府及有关企事业单位开展生态文明宣传教育活动，使用性质为公益性，不以营利为目的。全国生态日标识使用要保证规范性、合法性、严肃性，不得将标识进行拆分、歪曲、篡改等变形使用，或将标识作为其他图案的组成部分使用。对于不规范使用标识、擅自将标识用于商业用途的，国家发展改革委将严肃追究法律责任。

附件：1.全国生态日标识

2.全国生态日标识（ai 文件）

3.2026 年全国生态日招贴画

4.2026 年全国生态日视觉延展设计

国家发展改革委环资司

2026 年 8 月 3 日

全国生态日

National Ecology Day

全国生态日
National Ecology Day

国家发展和改革委员会 宣

厚植中国式现代化的绿色底色

2026
全国生态日

全国生态日
National Ecology Day

国家发展和改革委员会 宣

绿水青山就是
金山银山

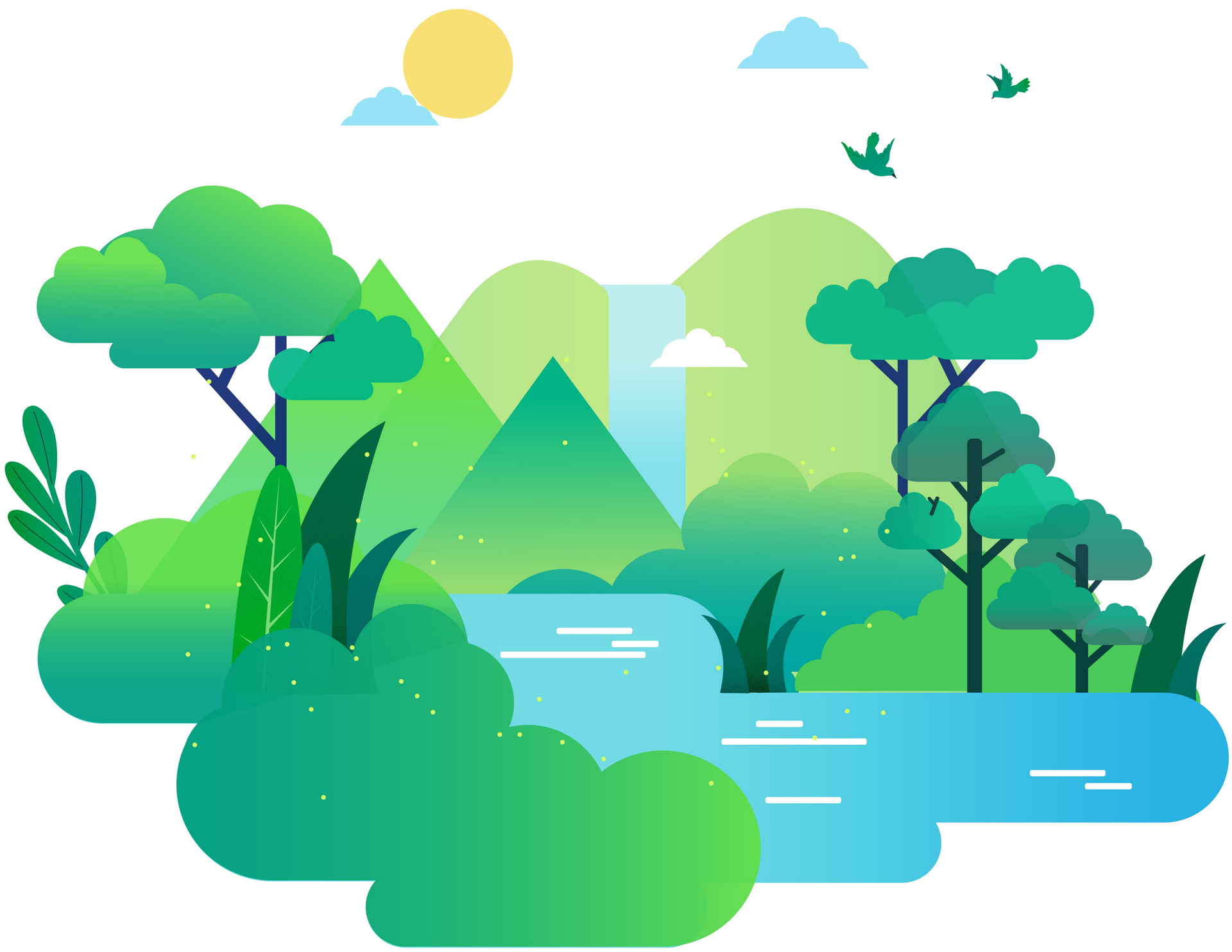

2026
全国生态日

全国生态日
National Ecology Day

国家发展和改革委员会 宣

学习贯彻
生态环境法典

2026
全国生态日

全国生态日
National Ecology Day

国家发展和改革委员会 宣

把建设美丽中国转化为全体人民自觉行动

2026
全国生态日

全国生态日
National Ecology Day

国家发展和改革委员会 宣

共谋全球
生态文明建设之路

2026
全国生态日

主视觉延展设计

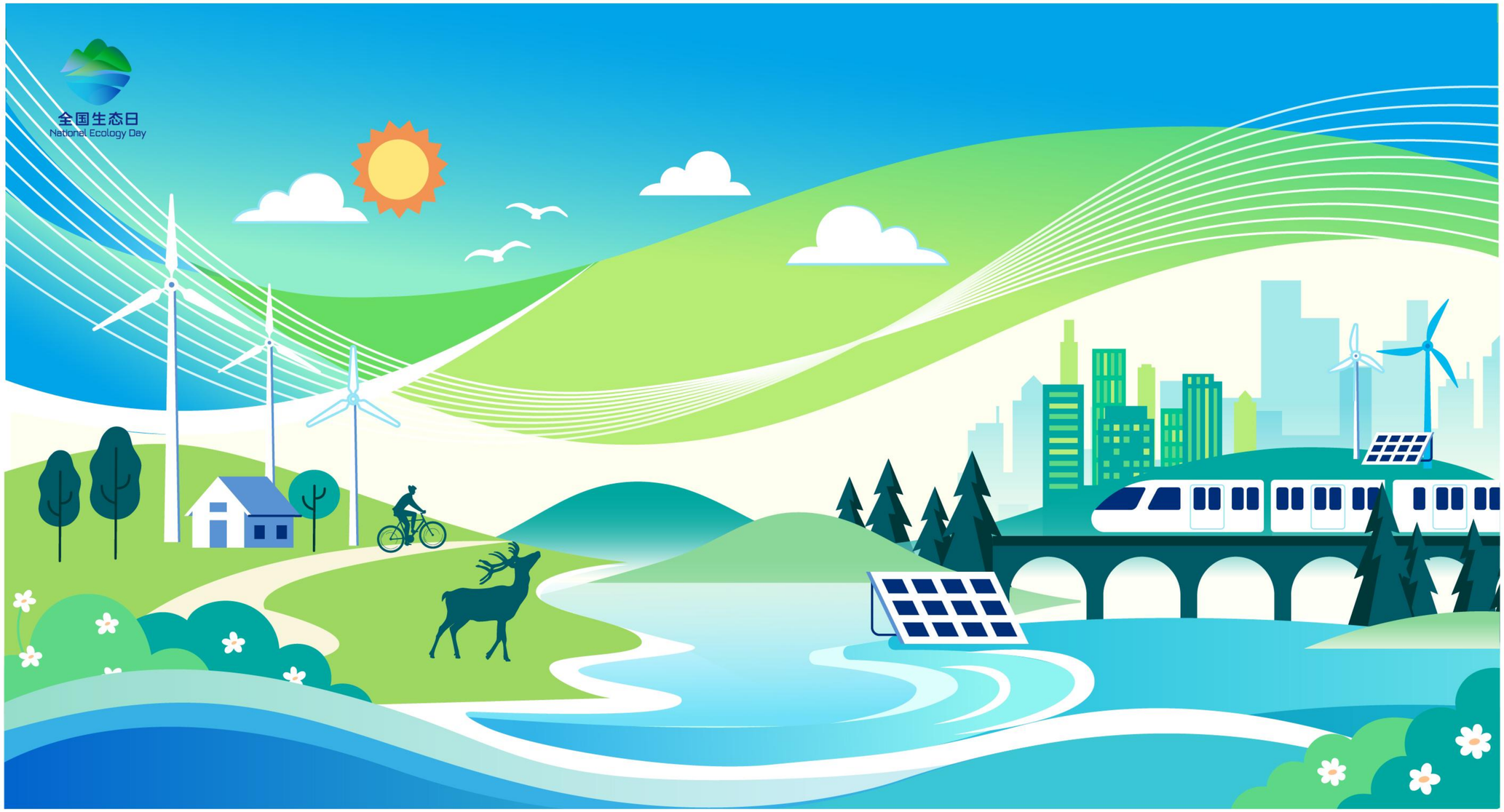

主视觉延展设计

绿色低碳

生物自然

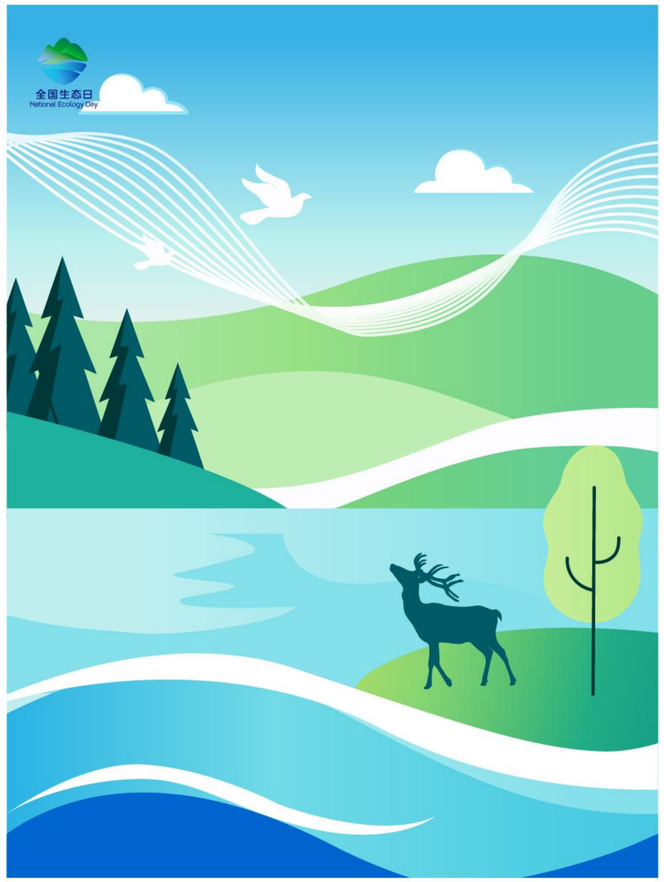

生态文明